

# La Hestre.

Plan figurant sous teinte rose, la propriété sise rue de [redacted] appartenant à Monsieur [redacted] contenant d'après arpentage 4 ares 84 centiares 32 décimilliaires.

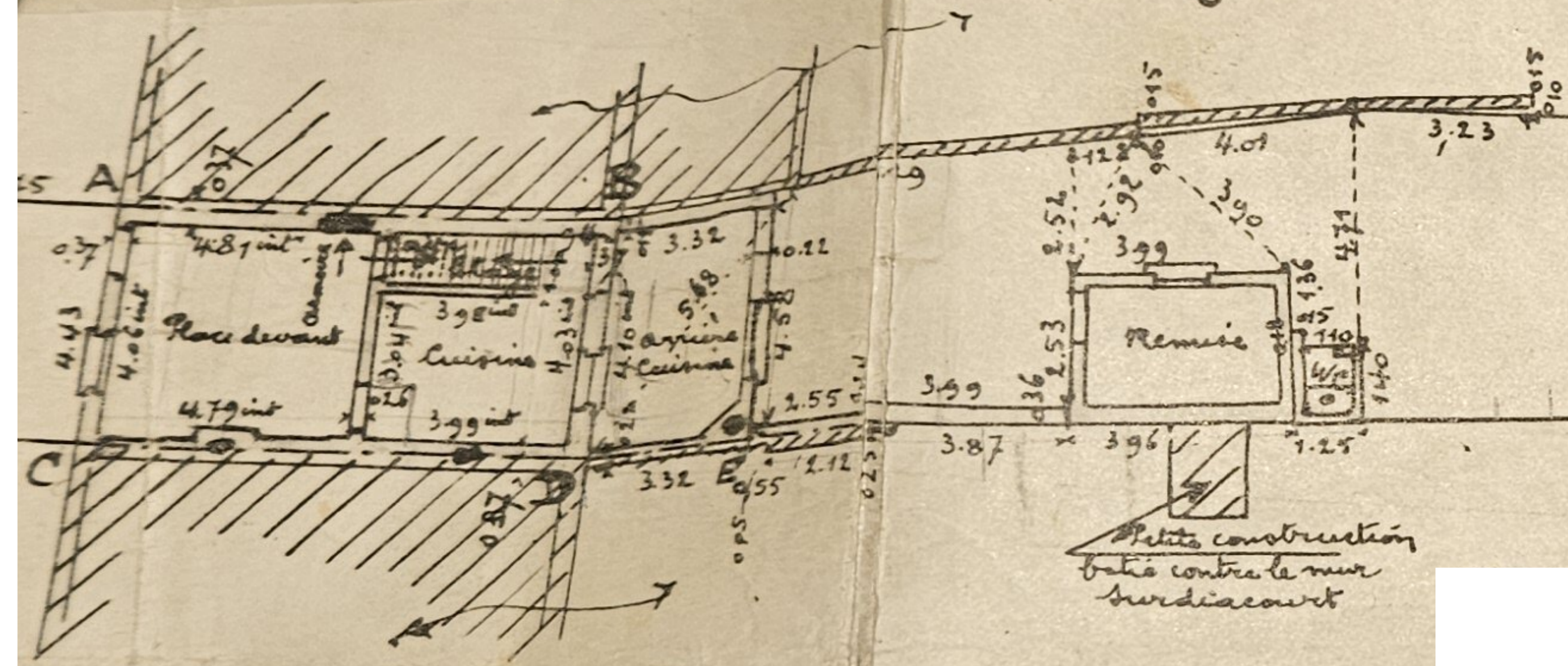

4 ares 84 centiares 32 décimilliaires.

58.65

14.90

418.48

AB Ligneu mitoyen entre la propriété surdiacourt et le bien [redacted]  
CD Ligneu mitoyen entre la propriété surdiacourt et le bien [redacted]  
DE mur mitoyen entre la propriété surdiacourt et le bien [redacted] qui a une hauteur de 1<sup>m</sup> 85 mesurée du pavement cour Duby; la partie supérieure est la propriété du bien surdiacourt. (Le mur anciennement de 1<sup>1</sup>/<sub>2</sub> briques a été reconstruit sur une brique d'épaisseur)  
EF mur mitoyen entre les biens [redacted] et [redacted].



49